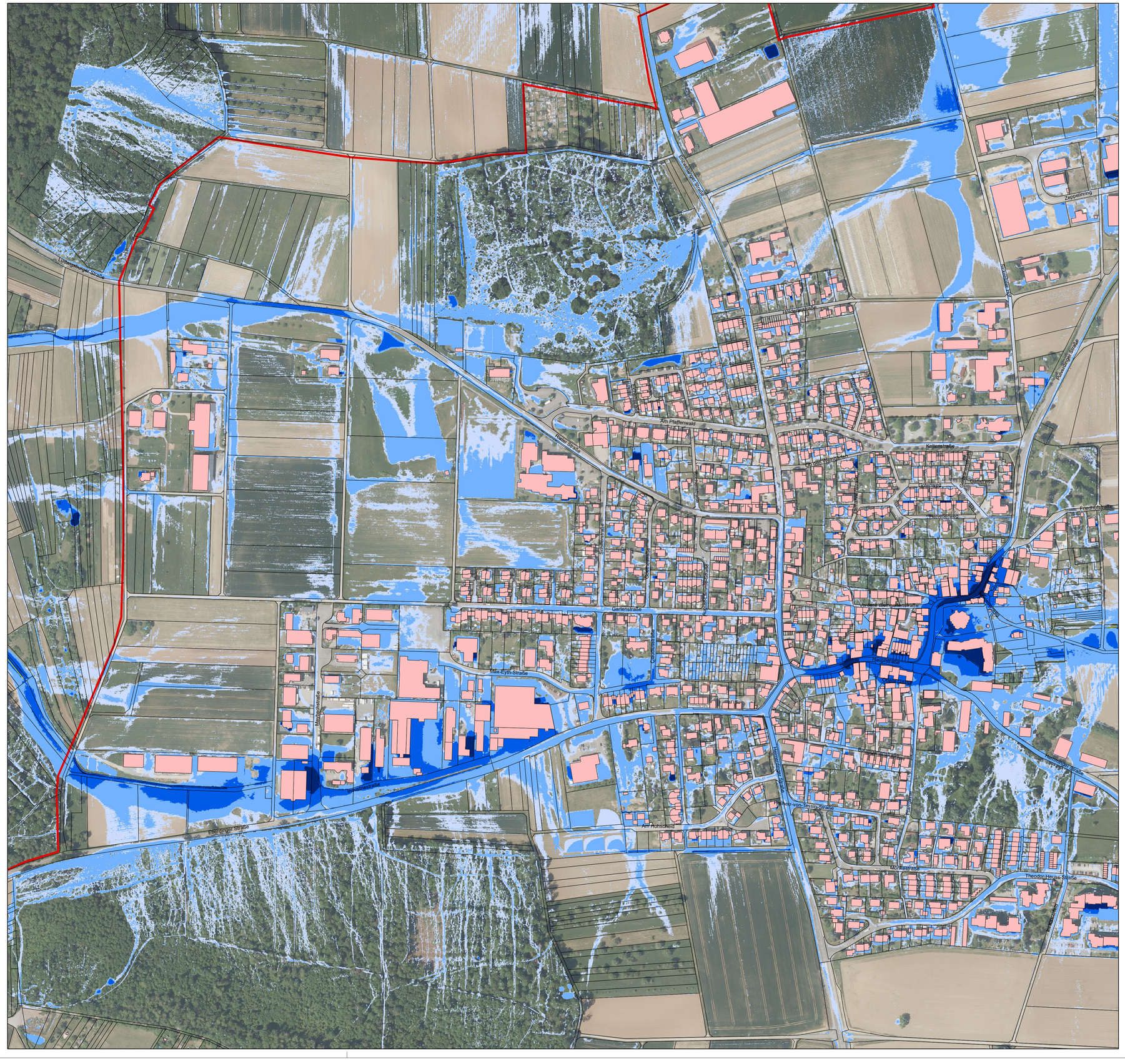

N

Legende

Überflutungstiefe

- 5 - 10 cm
- 10 - 50 cm
- 50 - 100 cm
- > 100 cm

Sonstiges

- Sonstige Gewässer
- Gemeindegrenze
- Gebäude
- Flurstücke

Plangrundlagen:

- Geobasisdaten © Landesamt für Geoinformation und Landentwicklung Baden-Württemberg, www.lgl-bw.de, Az.: 2851.91-1/19, erhalten am 01.04.2022
- Daten aus dem Räumlichen Informations- und Planungssystem (RIPS) der Landesanstalt für Umwelt, Messungen und Naturschutz Baden-Württemberg, Link: http://www.lubw.baden-wuerttemberg.de, erhalten am 01.04.2022
- Daten aus dem Umweltinformationssystem (UIS) der LUBW Landesanstalt für Umwelt Baden-Württemberg, erhalten am 01.04.2022

Gemeinde Eberdingen

Ingenieurbüro Winkler und Partner GmbH
Dipl.-Ing. Erhard Winkler - Dr.-Ing. Nina Winkler - Dipl.-Ing. Rüdiger Koch - Dr.-Ing. Wolfgang Rauscher
Schloßstr. 59 A - 70176 Stuttgart - Tel. 0711/66987-0 - Fax - /66987-20

	Name
Bearbeitet	K. Gärtner
Geprüft	A. Binder

Höhensystem: DHHN2016 (alle Höhen in müNHN)

Koordinatensystem: ETRS 89 UTM Zone 32N

Maßstab: 1 : 2 500

Kommunales Starkregenrisikomanagement Gemeinde Eberdingen

Detailkarte maximale Überflutungstiefe Hochdorf West

Extremes Abflussereignis (verschlämmt)

Projektnummer	Plannummer	Stand
22021	3.5 EXT	04.08.2023

I:\Projekte\2022\22021\GIS_Berech\Arbeitsprojekte\Karten\3_Detailkarte_UT_EXT_ag_10_8.mxd