

MITTEILUNGSBLATT DER GEMEINDE EBERDINGEN

MIT DEN ORTSTEILEN: EBERDINGEN, HOCHDORF a.d. ENZ, NUSSDORF

Woche 48

Donnerstag, 26. November 2020

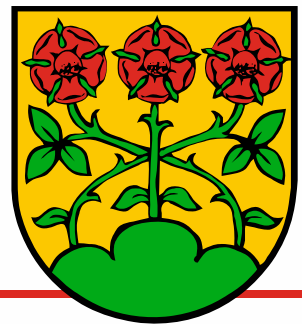

www.eberdingen.de

Feuerwehrhaus Hochdorf Feuerwehrhaus Hochdorf

Die Bauarbeiten für die Erweiterung und den Umbau des Feuerwehrhauses Hochdorf schreiten voran. Die ersten Baugewerke hat der Gemeinderat am 25.06.2020 vergeben. Derzeit laufen Ausschreibungen zu weiteren 5 Gewerken, die das Gremium an der Jahresabschlussitzung am 17. Dezember 2020 vergeben wird. Die Hochbaumaßnahme liegt derzeit im Rahmen der Kostenberechnung in Höhe von ca. 1,2 Mio. € Bruttobaukosten, der Landeszuschuss beläuft sich auf 118 Tsd. €.



Foto: Gemeinde

DIE WOCHE:

Aktuelles:

- Den Bericht aus der Gemeinderatssitzung vom 19.11.2020 lesen Sie unter „Aus der Arbeit des Gemeinderats“
- Kundenselbstablesung der Wasserzähler für das Jahr 2020 (s. Seite 3)
- Bitte geänderte Redaktionsschlüsse beachten! (s. Seite 3)
- Netze BW informiert: Wichtige Frist für Solaranlagen & Co läuft ab (s. Aktuelle Informationen aus Ämtern, Verbänden....)

Diese Ausgabe erscheint auch online

IMPRESSUM

Herausgeber: Bürgermeisteramt Eberdingen

Druck und Verlag: Nussbaum Medien Weil der Stadt GmbH & Co. KG, 71263 Weil der Stadt, Merklinger Str. 20, Telefon 07033 525-0, www.nussbaum-medien.de

Verantwortlich für den amtlichen Teil, alle sonstigen Verlautbarungen und Mitteilungen:

Bürgermeister Peter Schäfer, 71735 Eberdingen, Stuttgarter Straße 34, oder sein Vertreter im Amt.

Verantwortlich für „Was sonst noch interessiert“ und den Anzeigenteil: Klaus Nussbaum, Opelstraße 29, 68789 St. Leon-Rot

INFORMATIONEN

Vertrieb (Abonnement und Zustellung): G.S. Vertriebs GmbH, Josef-Beyerle-Str. 2, 71263 Weil der Stadt, Tel.: 07033 6924-0, E-Mail: info@gsvertrieb.de, Internet: www.gsvertrieb.de

Anzeigenverkauf: wds@nussbaum-medien.de

**Notdienste****Notrufe**

Notruf	Tel. 112
Feuernotruf	Tel. 112
Polizeiposten Vaihingen/Enz	Tel. 941-0

Ärztlicher Notfalldienst

Krankenhaus Leonberg, Rutesheimer Str. 50, 71229 Leonberg
Zuständig für Eberdingen (Eberdingen, Hochdorf/Enz, Nussdorf)
Öffnungszeiten der Notfallpraxis:
Montag, Dienstag und Donnerstag: 18.00 - 22.00 Uhr
Mittwoch: 14.00 - 24.00 Uhr
Freitag: 16.00 - 24.00 Uhr
Samstag, Sonntag, Feiertag: 07.00 - 22.00 Uhr
Nach 22 Uhr bzw. nach 24 Uhr am Mittwoch und Freitag erfolgt die Versorgung von Notfallpatienten, die zu Fuß kommen können, durch die Notfallambulanz des Krankenhauses. Hausbesuche werden weiterhin über die Notfallpraxis besorgt. Sie erreichen die Notfallpraxis Leonberg und den allgemeinärztlichen Bereitschaftsdienst für Hausbesuche.

Notfalldienst der Kinder- und Jugendärzte

Bei akuten Erkrankungen und anderen Notfällen: Notfallpraxis für Kinder und Jugendliche im Klinikum Ludwigsburg, Posilipostr. 4, 71640 Ludwigsburg.
Öffnungszeiten: Montag - Freitag 18.00 Uhr bis am nächsten Morgen um 8.00 Uhr; Samstag, Sonntag und an Feiertagen ganztags von 8.00 Uhr bis am nächsten Morgen um 8.00 Uhr. Eine telefonische Anmeldung ist nicht erforderlich, bitte bringen Sie die Versichertenkarte mit. Die Notfallpraxis ist Montag bis Freitag von 8.00 Uhr bis 18.00 Uhr geschlossen.

Zahnärztlicher Notfalldienst

Zu erfragen unter Telefon (0711) 7877733

Tierärzte**Samstag, 28.11. / Sonntag, 29.11.**

Dr. Treiber, 71735 Eberdingen-Nussdorf, Tel. 0172/6286629

Sozialstation Vaihingen

Friedrichstraße 10, 71665 Vaihingen/Enz, Tel.: 18900

Ambulante Alten- und Krankenpflege

Telefon 18900

Haushaltsnaher Dienst mit Familienpflege

Telefon 18900

Betreuungsgruppe für Demenzkranke

Anmeldung unter Tel. 18954

Beratungsbesuche und Pflegekurse

Telefon 18900

Wochenenddienst Sozialstation**Samstag, 28.11. / Sonntag, 29.11.**

Attia Shahin, Martina / Lanik, Kerstin / Meier, Elisabeth

Aus datenschutzrechtlichen Gründen dürfen vereinzelt Pflegekräfte nicht benannt werden.

Freie Hebamme

Alicia Schmidt, Weizenstr. 2

71665 Vaihingen/Enz, Tel. (07042) 78460

Kath. Hauspflegewerk Schwieberdingen

Im Seelach 13, 71701 Schwieberdingen

Tel. und Fax (07150) 353212

DRK-Kreisverband Ludwigsburg

Mobil mit Vorwahl (07141) 19222

Ambulante Pflege (07141) 121111

Allgemeine Sozialarbeit – Beratungsangebote: (07141) 121 235

Mobile Soziale Dienste

(Fahrdienste für Behinderte – Nulltariffahrten) (07141) 120 222

Essen auf Rädern Tel. (07141) 120 239

Hausnotruf – Auch im Alter sicher zu Hause leben (07141) 120 239

Beratung bei Trennung und Scheidung

Anmeldung unter Tel. (07141) 121-0

Beratung für barrierefreies Bauen und Wohnen (07141) 121245

Ambulantes betreutes Wohnen für psychisch Kranke

(07141) 121231

Ausbildungen Erste Hilfe

Anmeldung, Termine (07141) 121-0 oder unter

www.drk-ludwigsburg.de

Auskünfte (07141) 120245

Sozialverband VdK Nordwürttemberg

Kurfürstenstr. 9, 71636 Ludwigsburg, Tel. (07141) 9113500

Frauen für Frauen e.V.

Abelstr. 11, 71634 Ludwigsburg

Beratungen für Frauen in den Bereichen:

Krisen, Beziehungsprobleme, Trennung, sexuelle Gewalt, Essstörungen, Mobbing

Terminvereinbarung (07141) 220870

Interventionsstelle gegen häusliche Gewalt (07141) 649443

Frauenhaus (07141) 901170

Beratung und Aufnahme von misshandelten Frauen und ihren Kindern

Wochenendnotruf LUNO (07141) 901170

Notruf für Frauen in akuten Gewaltsituationen

Sozialpsychiatrischer Dienst Landkreis Ludwigsburg

Königsallee 59, 71638 Ludwigsburg Ambulante Beratung und Betreuung psychisch kranker Menschen

und deren Angehörige Tel. (07141) 144 2029

Notruf für vergewaltigte und misshandelte Frauen und Mädchen LB e.V.

Hahnenstr. 47, 71634 Ludwigsburg-Eglosheim Tel. (07141) 378496

Kompetenzzentrum Kindertagesbetreuung Landratsamt Ludwigsburg

Postadresse: Hindenburgstr. 40, 71638 Ludwigsburg

Besucheradresse: Martin-Luther-Str. 26, 71636 Ludwigsburg

Zuständigkeitsbereich: Eberdingen, Vaihingen an der Enz.

Tel.: 07141 144-5233

Kinder- und Jugendtelefon 0800/111 0 333

montags bis samstags von 14.00 – 20.00 Uhr

Elterntelefon 0800/111 0 550

montags bis freitags 09.00 – 11.00 Uhr

dienstags und donnerstags 17.00 Uhr bis 19.00 Uhr

DemenzZentrum

Betreuungsgruppe für Betroffene von Demenzkrankheiten,

Alzheimer-Patienten und verwirrte alte Menschen

Bahnhofstr. 86, 75417 Mühlacker Tel. (07041) 814690

Bestattungswesen

Bei einem Todesfall mit Beerdigung des Verstorbenen in der Gemeinde bitte unmittelbar an den **Bestattungsordner Hubert Scholl**, Hintere Straße 3, Wiernsheim-Iptingen, Tel. (07044) 5569 oder 8304 wenden.

Apothekennotdienstplan (Mühlacker/Vaihingen und Umgebung)

27.11. Kloster Apotheke, Maulbronn, Klosterhof 36, Tel. 07043/2358
Heckengäu Apotheke, Mönshheim, Pforzheimer Str. 2,
Tel. 07044/9094880

28.11. Löwen Apotheke, Mühlacker (Dürrenz), Hofstr. 4, Tel. 07041/3570

29.11. Stromberg-Apotheke, Sersheim, Am Markt 8, Tel. 07042/32211

30.11. Umland Apotheke, Mühlacker, Bahnhofstr. 86, Tel. 07041/7444

01.12. Schloss-Apotheke, Vaihingen, Franckstr. 21, Tel. 07042/374090

02.12. Stern-Apotheke, Ötisheim, Bahnhofstr. 47, Tel. 07041/6110

03.12. Obere Apotheke, Vaihingen, Marktplatz 13, Tel. 07042/95150

Ho, ho, ho.....



Der Nikolaus kommt in die
Ortsteile:

Am 6.12.2020

von 10-12 Uhr Eberdingen

von 14-16 Uhr Nussdorf

Er fährt mit seiner Kutsche, seinen
Pferden und einem Sack voller
Geschenke direkt vor eure
Haustüre....

Bei Interesse sollten sich die Eltern bis spätestens 1.
Dezember 2020 unter info@rceberdingen.de melden.

Kosten: 10€ / Familie



genauere Infos
und
Anmeldung per Mail



Familie Hackh und die Showreiter des RC Eberdingen



Das Ordnungsamt bittet um Ihre Mithilfe

Illegale Müllentsorgung vor dem Kindergarten Pulverding Straße!!



Foto: Gemeinde

Sachdienliche Hinweise bitte an das Ordnungs- und Sozialamt, Tel.: 07042 / 799-304

Geänderter Redaktionsschluss

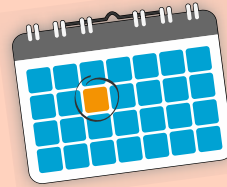

An alle Autorinnen und Autoren!

Bitte beachten Sie, dass anlässlich der Weihnachtsfeiertage und des Betriebsurlaubs über den Jahreswechsel vom Nussbaum Verlag folgende Redaktionsschlüsse gelten:

KW 51	Montag, 14.12.	08.30 Uhr
KW 52	Donnerstag, 17.12.	10.00 Uhr

In KW 53/2020 und KW 01/2021 erscheint kein Mitteilungsblatt.

Bürgermeisteramt Eberdingen

Kundenselbstablesung der Wasserzähler für das Jahr 2020

Die Gemeinde Eberdingen arbeitet, wie viele andere Gemeinden auch, seit Jahren bei der jährlichen Ablesung der Wasserzähler erfolgreich mit dem Rechenzentrum der Region Stuttgart sowie der Post Com GmbH zusammen.

Ähnlich wie bei der Ablesung der Stromzähler werden die Wasserzähler durch die Kunden selbst abgelesen. Dies spart Zeit und ist für Sie kostenlos.

Zur Durchführung der Selbstablesung erhalten alle Rechnungsempfänger ab ca. 02. Dezember 2020 ein Anschreiben mit beigefügter Selbstablesekarte zugestellt. Die Karte ist perforiert und kann, nachdem der Zählerstand eingetragen ist, herausgetrennt werden. Die Karte muss dann nur noch in einen Briefkasten der P O S T eingeworfen werden (Bitte nicht in den Rathausbriefkasten!).

Das Porto übernimmt die Gemeinde.

Dass die Zählerstände auch über das Internet unter <https://www1.dppeps.de/zaehlerw/zaehlerw.nav?evu=5700> gemeldet werden können, ist in der heutigen Zeit selbstverständlich und in diesem Verfahren bereits eingerichtet.

⚡ Telefonisch gemeldete Zählerstände können und werden nicht mehr berücksichtigt. ⚡
Mit der Bitte um dringende Beachtung!

Wichtig:

Wenn keine Zählerstandsablesungen oder Mitteilungen zur Verbrauchsabrechnung bis spätestens 27.12.2020 erfolgt, wird der Zählerstand entsprechend der Wasserversorgungssatzung aufgrund der vorausgegangenen Verbrauchsgewohnheiten geschätzt.

Sollte Ihnen bereits jetzt bekannt sein, dass während des gesamten Ablesezeitraumes (05. bis 27. Dezember 2020) eine Meldung des Zählerstands nicht möglich ist, bitten wir Sie, sich mit der zuständigen Sachbearbeiterin, Frau Hornickel, Tel. 07042/799-309 oder E-Mail fabienne.hornickel@eberdingen.de in Verbindung zu setzen.

Bürgermeisteramt Eberdingen
Kämmerei und Personalamt



Aus der Arbeit des Gemeinderats

Bericht aus der Sitzung vom 19.11.2020

Baugesuche

Zu den drei eingereichten Baugesuchen zur Erdauffüllung zur Bodenverbesserung im OT Eberdingen, zum Abbruch einer ehemaligen Stallung und Neubau eines Einfamilienhauses mit Garage im OT Hochdorf und der Errichtung eines Gebäudes zur Unterbringung der Ultrafiltrationsanlage für Eigenwasser im OT Eberdingen gab der Gemeinderat sein Einvernehmen. Außerdem nahm er den Bau eines Wohnhauses mit Stellplätzen zur Kenntnis.

RegioRadStuttgart

Herr Ralf Maier-Geißer vom Referat Strategische Planung und Nachhaltige Mobilität der Landeshauptstadt Stuttgart referierte umfassend zu dem Thema RegioRad. Der Gemeinderat nahm die Ausführungen zur Kenntnis und beschloss einstimmig, den Beschluss, ob im Gemeindegebiet eine oder mehrere Stationen entstehen sollen, im Rahmen der Haushaltsberatungen zu fassen.

Abschluss einer öffentlich-rechtlichen Vereinbarung mit der Stadt Vaihingen über den Bau, den Betrieb und die Finanzierung der Kläranlage Strudelbach

Dem Abschluss einer öffentlich-rechtlichen Vereinbarung mit der Stadt Vaihingen über den Bau, den Betrieb und die Finanzierung der Kläranlage Strudelbach einschließlich der gemeinsamen Hauptsammler mit Regenüberlaufbecken im Kreuzbach- und Strudelbach stimmte der Gemeinderat zu.

Planung von barrierefreien Bushaltestellen

Nach dem Willen des Gesetzgebers soll eine durchgängige Barrierefreiheit im öffentlichen Personennahverkehr (ÖPNV) geschaffen werden. Ein barrierefreier ÖPNV kommt u. a. körperlich beeinträchtigten Menschen, älteren Personen und Fahrgästen mit kleinen Kindern zugute. Die Gemeinde Eberdingen wird entsprechend ihre Haltestellen schrittweise barrierefrei herstellen. Für die bauliche Gestaltung sind Mindestanforderungen definiert. In allen Fällen sind bauliche Veränderungen notwendig. Im Zuge dieser Umbaumaßnahmen werden die bereits beschlossenen Überdachungen und die Fahrgastinformationsanzeiger montiert. Der Gemeinderat ermächtigte die Verwaltung zum Abschluss eines Ingenieurvertrags mit dem Büro Schwarzingenieure für die Planung.

Fortschreibung des Nahverkehrsplans für den Landkreis Ludwigsburg

Die Sicherstellung des öffentlichen Personennahverkehrs (ÖPNV) im Großraum Stuttgart ist eine der zentralen Aufgaben der Daseinsvorsorge. Dies gilt insbesondere unter Berücksichtigung der zunehmenden Verkehrsbelastungen und -Prognosen bei begrenzten Ausbaumöglichkeiten des regionalen aber auch überregionalen Straßennetzes. Der Landkreis Ludwigsburg ist Aufgabenträger für den Busverkehr im Kreis und hat in dieser Funktion einen Nahverkehrsplan (NVP) aufzustellen und damit auch den Rahmen für die künftige Entwicklung des ÖPNV im Landkreis zu entwickeln. Somit ist unter Beteiligung der Kreiskommunen der NVP regelmäßig zu überprüfen und bedarfsorientiert fortzuschreiben. Die Kreisverwaltung hat die Aufgabe, das gesetzlich vorgeschriebene Anhörungsverfahren durchzuführen. Bis zum 04.12.2020 besteht nun die Gelegenheit zur Stellungnahme, um Anregungen oder Bedenken mitzuteilen. Der Gemeinderat nahm Kenntnis von der Fortschreibung des NVP und stimmte dieser Planung grundsätzlich zu. Die Verwaltung wurde angehalten, die hierzu aufgeführten Anliegen der Gemeinderäte in die Gespräche einzubringen.

Einwohnerfrageviertelstunde Verkehrsschau

Bürgermeister Schäfer sichert auf Nachfrage einer Bürgerin zu, dass die Ergebnisse der Verkehrsschau voraussichtlich im Frühjahr dem Gemeinderat vorgestellt werden. Außerdem erklärt die Verwaltung, dass der Anbau der Kernzeit in Nussdorf mit gewissen Restriktionen beschlossen wurde. Es ist vorgesehen, dass die Sanitäranlagen in der nahen Umgebung mitgenutzt werden können. Wie mit den wenigen Garderobenplätzen umgegangen wird, muss zu gegebener Zeit direkt vor Ort entschieden werden.

Verschiedenes, Bekanntgaben

Bürgermeister Schäfer berichtete, dass die Beiratssitzung der Sozialstation Vaihingen positiv verlaufen sei und die Gemeinde nicht aus ihrem Haushalt aushelfen müsse.

Außerdem gab der Vorsitzende bekannt, dass in der letzten nichtöffentlichen Sitzung die Schaffung einer befristeten Teilzeitstelle für das Keltenmuseum und der Verkauf eines Grundstücks im Mönchswiesen beschlossen wurde.

Aus dem Gemeinderat kam die Information, dass in Nussdorf voraussichtlich ein türkischer Lebensmittelmarkt aufmachen werde.

Stellenangebote



NUSSDORF
EBERDINGEN
HOCHDORF/ENZ

Die Gemeinde Eberdingen sucht zum nächstmöglichen Zeitpunkt für den viergruppigen Kindergarten Regenbogen im Ortsteil Hochdorf/Enz

eine pädagogische Fachkraft (m/w/d)

mit einem Beschäftigungsumfang von 100 % sowie staatlicher Anerkennung als Erzieher/in oder einem vergleichbaren Abschluss. Es handelt sich um ein unbefristetes Arbeitsverhältnis. Im Kindergarten werden Kinder im Alter von 2 – 6 Jahren zu verlängerten Öffnungszeiten von 7.30 Uhr- 14.00 Uhr betreut.

Was wir von Ihnen erwarten:

- Sie können sich mit unserem situationsorientierten pädagogischen Ansatz in teiloffenen Gruppen identifizieren und sind motiviert, dieses gemeinsam im Team kreativ und engagiert umzusetzen.
- Sie haben große Freude daran, Kinder auf ihrem Entwicklungsweg in einer Ü3-Gruppe zu begleiten und zu fördern.
- Sie besitzen die Fähigkeit, eine wertschätzende Elternarbeit zu pflegen
- Flexibilität, Belastbarkeit, Teamfähigkeit und Verantwortungsbewusstsein zeichnen Sie aus

Wir bieten Ihnen:

- eine offene und herzliche Arbeitsatmosphäre in einem großen engagierten Team
- einen abwechslungsreichen, verantwortungsvollen und kreativen Arbeitsplatz
- Möglichkeiten zur internen und externen Fort- und Weiterbildung
- eine Vergütung nach den Leistungen des öffentlichen Dienstes

Erste Fragen beantwortet Ihnen Frau Rosentreter-Oelmann (Kindergarten), Tel. 07042/77145 bzw. Herr Unmüßig (Ordnungs- und Sozialamt), Tel. 07042/799-304.

Haben wir Ihr Interesse geweckt? Dann freuen wir uns über Ihre Bewerbung mit den üblichen Unterlagen bis **Freitag 11.12.2020** an

Gemeinde Eberdingen
Stuttgarter Straße 34
71735 Eberdingen

oder per E-Mail an personalabteilung@eberdingen.de



VERLAGSTIPPS:

Bei PDF-Dateien müssen alle Schriften eingebettet sein.



NUSSDORF
EBERDINGEN
HOCHDORF/ENZ

Die Gemeinde Eberdingen sucht für das Team in der Reischach-Kindertagesstätte im Ortsteil Nussdorf eine

pädagogische Betreuungskraft (m/w/d)

zur Unterstützung der Fachkräfte bei der täglichen Arbeit. Weitere Aufgaben erfolgen nach Absprache.

Die Stelle ist zum nächstmöglichen Zeitpunkt zu besetzen. Es handelt sich um ein unbefristetes Arbeitsverhältnis auf geringfügiger Basis mit rund 29 Stunden pro Monat.

In der großzügigen Kindertagesstätte werden bis zu 40 Kinder im Alter von 2 - 6 Jahren im Schichtdienst von 7:30 Uhr - 17:00 Uhr betreut.

Bei Rückfragen wenden Sie sich bitte an Frau Lehleiter (Kindertagesstätte), Tel. 07042/5608 oder an Herrn Unmüßig (Gemeindeverwaltung), Tel. 07042/799-304.

Haben wir Ihr Interesse geweckt? Dann freuen wir uns über Ihre Bewerbung mit den üblichen Unterlagen bis zum **04.12.2020** an

Gemeinde Eberdingen
Stuttgarter Straße 34
71735 Eberdingen
oder per E-Mail an personalabteilung@eberdingen.de.

Sprechzeiten Gemeindeverwaltung

Telefonische Terminvereinbarung:

Montag - Freitag 8:30 - 11:30 Uhr

Montagnachmittag 16:00 - 18:30 Uhr

Die Verwaltungsstelle Hochdorf/Enz und Nussdorf sind dienstags und donnerstags geschlossen.

Terminvereinbarung mit dem Bürgermeister

Wenn Sie ein besonderes Anliegen haben und eine zeitnahe Besprechung mit dem Bürgermeister wünschen, so wenden Sie sich bitte an die Mitarbeiterin des Bürgermeisters, Frau Andrea Wenninger, unter Tel. 07042/7990. Sie erhalten einen schnellstmöglichen Besprechungstermin.

Öffnungszeiten Keltenmuseum Hochdorf/Enz



Bis 30.11. geschlossen!!

Dienstag bis Freitag

je einschließlich 9:30 - 12:00 Uhr und 13:30 - 17:00 Uhr

Samstag, sonn- und feiertags

durchgehend von 10:00 bis 17:00 Uhr

Das Museum ist montags geschlossen.

Öffnungszeiten der Ortsbüchereien

Eberdingen

montags 15:00 - 18:00 Uhr

donnerstags 16:00 - 19:00 Uhr

Hochdorf/Enz

montags 15:00 - 18:00 Uhr

donnerstags 11:00 - 12:00 und 15:00 - 18:00 Uhr

Nussdorf

dienstags 15:00 - 18:00 Uhr

mittwochs 11:00 - 12:00 Uhr

donnerstags 16:00 - 18:00 Uhr

Jedoch sind einige **Regelungen** notwendig geworden, um die erforderlichen Abstands- und Hygienevorschriften umsetzen zu können:

- es dürfen sich max. 3 Besucher gleichzeitig in der Bücherei aufhalten
- Medien dürfen nur ausgeliehen oder zurückgegeben werden. Der Aufenthalt sollte 15 Minuten nicht überschreiten. Das weitere Verweilen in der Bücherei ist nicht erlaubt
- es ist auf einen Mindestabstand von 1,5 m zu anderen Personen zu achten
- Kinder unter 6 Jahren haben keinen Zutritt
- Kinder zwischen 6 und 10 Jahren haben nur in Begleitung eines Erwachsenen Zutritt
- Besuchern/-innen müssen einen Mund-Nasen-Schutz tragen
- das bereitgestellte Handdesinfektionsmittel ist vor Betreten der Bücherei zu verwenden

Müllabfuhr

Donnerstag 26.11. Biogut + Rund + Restmüll 1100 L

Donnerstag 03.12. Restmüll + Restmüll 1100 L

Bürgerinformationen

Verwaltungsaußenstelle Nussdorf geschlossen!

Wegen Urlaub bleibt die Verwaltungsaußenstelle Nussdorf **von Montag, 23.11.2020 bis Freitag, 27.11.2020**

geschlossen.

In dringenden Fällen wenden Sie sich bitte an das Rathaus Eberdingen, Tel. 799-0 (Zentrale) oder Tel. 799-203 (Einwohnermeldeamt).

Bürgermeisteramt

Einwohnermeldeamt Eberdingen geschlossen!

Urlaubsbedingt bleibt das Einwohnermeldeamt in Eberdingen **am 04. Dezember 2020**

geschlossen.

In dringenden Fällen wenden Sie sich bitte an die Verwaltungsstelle Nussdorf, Tel.: 07042/98081 oder per E-Mail an: Rathaus.Nussdorf@eberdingen.de

Bürgermeisteramt

Bücherei Nussdorf

Die Bücherei Nussdorf bleibt wegen eines Wasserschadens bis auf Weiteres geschlossen.



**Öffnungszeiten und Telefonnummern****Gemeindeverwaltung**Internet: www.eberdingen.deE-Mail: buergermeisteramt@eberdingen.de**Tel. 7990****Zentralverwaltung**

Rathaus Eberdingen

Öffnungszeiten: -bitte vorherige Terminvereinbarung-

Montag - Freitag 8.30 - 11.30 Uhr

Montag 16.00 - 18.30 Uhr

Durchwahl

Bürgermeister 799 401

Sekretariat 799 402

Fax 799 466

Bauamt

Amtsleiter 799 306

Stellv. Amtsleiterin 799 307

Fax 799 477

Kämmerei und Personalamt

Amtsleiter 799 315

Sekretariat 799 316

Liegenschaften, KAG-Beiträge 799 317

Steueramt (Wasserzins, Grundsteuer, 799 309

Gewerbsteuer, Hundesteuer, stellv. Kasse)

Kasse 799 311

Fax 799 488

Ordnungs- und Sozialamt

Amtsleiter 799 304

Sekretariat (KiGa-Gebühren, Ferienbetreuung, 799 302

Verlässliche Grundschule)

Hallenbelegung, Ortseingangstafeln 799 204

Gemeindevollzugsbediensteter 799 205

Fax 799 499

Einwohnermeldeamt (Ausweise, 799 203

Fundsachen, Gewerbean-/abmeldungen)

Standesamt, Friedhof 799 202

Fax 799 455

Gemeindebauhof**819 9898**

Fax 81 999 07

Wassermeister 0171 950 6490

stv. Wassermeister 0171 950 6518

Freibad und Kiosk bleiben im Jahr 2020 geschlossen**Verwaltungsaußenstellen:****Hochdorf/Enz****7095**

Fax 81 74 27

Öffnungszeiten: -bitte vorherige Terminvereinbarung-

Montag, Mittwoch, Freitag 8.30 - 11.30 Uhr

Montag 16.00 - 18.30 Uhr

Nussdorf**98 081**

Fax 81 54 63

Öffnungszeiten: -bitte vorherige Terminvereinbarung-

Montag, Mittwoch, Freitag 8.30 - 11.30 Uhr

Montag 16.00 - 18.30 Uhr

Keltenmuseum Hochdorf/Enz**78 911**

Fax 370 744

Öffnungszeiten:

Di.-Fr. 9.30 - 12 Uhr + 13.30 - 17 Uhr

Sa., So. + Feiertag durchgehend von 10 - 17 Uhr

Mo. geschlossen

Ortsbücherei**Eberdingen****799 208**

Öffnungszeiten:

Mo. 15.00 - 18.00 Uhr + Do. 16.00 - 19.00 Uhr

Hochdorf/Enz**87 14 18**

Öffnungszeiten:

Mo. 15.00 - 18.00 Uhr

Do. 11.00 - 12.00 Uhr + 15.00 - 18.00 Uhr

Nussdorf**94 01 68**

Öffnungszeiten:

Di. 15.00 - 18.00 Uhr

Mi. 11.00 - 12.00 Uhr

Do. 16.00 - 18.00 Uhr

Kindergärten

Eberdingen Arche Noah 7050

Hochdorf/Enz/Regenbogen 77 145

Hochdorf/Enz/Schillerschule 87 14 17

Hochdorf/Enz/Waldzwerge 81 321 64

Nussdorf/Blumenstraße 81 83 50

Nussdorf/Reischachstraße 5608

Grundschule Eberdingen

Schillerschule Hochdorf (Stammschule) 87 14-0

Fax 87 14 22

Internet: www.schule-eberdingen.deE-Mail: sekretariat@schule-eberdingen.de

Karl-Ehmann-Schule Nußdorf (Außenstelle) 97 050-0

Fax 97 05022

Betreuung im Rahmen der Verlässlichen Grundschule**Hochdorf****87 14 21**

Öffnungszeiten:

11.15 - 17.00 Uhr

Nussdorf**97 05020**

Öffnungszeiten:

11.30 - 17.00 Uhr

Forstdienststelle**07152-52488**

im Forstrevier Heimerdingen Steffen Frank

(Steffen.Frank@Landkreis-Ludwigsburg.de)

Postagentur Eberdingen, Filiale 603

Öffnungszeiten:

Montag und Dienstag 18.00 - 19.00 Uhr

Mittwoch - Freitag 15.00 - 17.00 Uhr

Samstag 12.00 - 13.00 Uhr

Postagentur Hochdorf/Enz, Filiale 602

Öffnungszeiten:

Montag und Dienstag 14.30 - 17.30 Uhr

Mittwoch bis Freitag 9.00 - 12.00 Uhr

Donnerstag 9.00 - 12.00 Uhr

17.30 - 19.00 Uhr

Samstag 9.30 - 11.30 Uhr

AVL ServiceCenter

Telefon

07141 144 28 28

Fax

07141 144 28 29

servicecenter@abfallwirtschaft-ludwigsburg.de**Wertstoffhof BURGHOF Plus**

Öffnungszeiten:

Mo - Fr 07:45 - 11:45 u.

12:45 - 15:45 Uhr

Sa

09:00 - 13:00 Uhr

Kehrbezirke für die Kaminreinigung**OT Eberdingen und Nussdorf****Bezirksschornsteinfegermeister**

Michael Hrdina, Vaihingen-Riet

07042 94 06 24

OT Hochdorf/Enz**Bezirksschornsteinfegermeister**

Stephan Müller, Korntal-Münchingen

0711 8386410



Kindergärten

Kindergarten Regenbogen



Hell leuchten die Laternen....



Foto: privat

Im Kindergarten Regenbogen stimmten sich die Kinder und Erzieher in der vergangenen Martinswoche auf die dunkle Jahreszeit mit vier besinnlichen Laternenfesten ein. Der märchenhaft beleuchtete Garten versetzte die Kinder ins Staunen. In dieser heimeligen Atmosphäre gab es Leckereien, welche so manches Kinderherz höher schlagen ließen. Besondere Programmpunkte für die Kinder an diesen verschiedenen Abenden, waren Kinderkino, Kamishibai und Puppentheater. Im Anschluss an die kleinen „Highlights“, folgte der absolute Höhepunkt, das Laufen mit den selbstgebastelten Laternen. Hier leuchteten Raben-, Eichhörnchen- und Blätterlaternen um die Wette. Diese wurden von Kindergesang und Laternenmusik in der Dunkelheit begleitet. Noch lange werden wir uns an diese schönen Feste im November 2020 erinnern. Wir danken unserem Elternbeirat für die Übernahme der Bewirtungskosten.

Schulnachrichten

Jugendmusikschule Vaihingen an der Enz

Grabenstr. 18, 71665 Vaihingen
Tel. 07042 / 18510

E-Mail: jugendmusikschule@vaihingen.de
www.jugendmusikschule-vaihingen.de

Aktuelle Informationen aus Ämtern, Verbänden und Vereinigungen

Netze BW

Wichtige Frist für Solaranlagen & Co läuft ab

Besitzer müssen ihre Anlage bis Ende Januar in ein bundesweites Register eingetragen – sonst droht ein Stopp der Einspeisevergütung. Wer eine Solaranlage betreibt oder anderweitig dezentral Strom erzeugt, muss einen wichtigen Termin beachten: Bis zum 31. Januar 2021 müssen alle Anlagen im neuen „Marktstammdatenregister“ der Bundesnetzagentur angemeldet werden. Bei der Bundesnetzagentur entsteht dadurch erstmals ein Überblick über alle dezentralen Erzeugungsanlagen in Deutschland wie Solar- und Biogasanlagen, Batteriespeicher oder Blockheizkraftwerke.

Im Netzgebiet der Netze BW wurden in den vergangenen Monaten bereits alle Besitzer angeschrieben und auf die Anmeldepflicht aufmerksam gemacht. Ist die Anlage am Stichtag 31. Januar nicht erfasst, hat das Folgen:

Die Netzbetreiber dürfen erst dann wieder Einspeisevergütung auszahlen, wenn die Registrierung nachgeholt wurde. Die Registrierung selbst erfolgt über ein spezielles Online-Portal der Bundesnetzagentur unter www.marktstammdatenregister.de. Die dabei erforderlichen Daten stellt die Netze BW schriftlich oder online zur Verfügung.

Weitere Informationen auch unter: www.netze-bw.de/mastr

Beherzt eingegriffen: Unfallversichert!



Menschen, die in einer Notsituation Hilfe leisten, sind bei der Unfallkasse Baden-Württemberg gesetzlich unfallversichert
Karlsruhe/Stuttgart, den 19.11.2020

Sie sind die ersten, die bei einem Unfall oder körperlichen Angriff zur Stelle sind: Menschen, die Erste Hilfe leisten oder beherzt eingreifen, um andere in einer Notsituation zu retten oder zu schützen. Hilfeleistende gehen in diesen Situationen oft über ihre Grenzen hinaus und schaffen Großartiges – sogar Übermenschliches. Doch manchmal tragen sie selbst Verletzungen davon: körperliche, manchmal auch seelische Belastungen, die oft sehr viel später auftreten. Viele wissen jedoch nicht, dass sie als Hilfeleistende bei der Unfallkasse Baden-Württemberg (UKBW) unfallversichert sind. Um diese gesetzliche Leistung in den Mittelpunkt zu stellen, macht die UKBW den Versicherungsschutz für Hilfeleistende zum zentralen Thema ihrer aktuellen Kampagne. Weitere Informationen unter www.ukbw.de/hilfeleistende.

Kirchliche Mitteilungen



Kirche in der Umgebung

Diakonische Bezirksstelle Vaihingen an der Enz
Heilbronner Straße 19, 71665 Vaihingen/Enz,
Tel: 07042 9304-0 / FAX: 07042 9304-13
E-Mail: info@diakonie-vaihingen.de
www.diakonie-vaihingen.de

Aktuelle Erreichbarkeit:

Aktuelle Erreichbarkeit – gilt bis auf Weiteres
Mo – Do 9:00 – 12:30 Uhr / Di und Do 15:30 – 17:30 Uhr
Aufgrund der aktuellen Corona-Pandemie ist die Arbeit der Diakonischen Bezirksstelle Vaihingen/Enz leider personell und zeitlich nur eingeschränkt möglich. Termine sind im Augenblick nur nach telefonischen Absprachen und unter Einhaltung der Corona-Hygiestandards möglich.
Falls Sie in Not sind und/oder Unterstützung benötigen, können Sie uns anrufen, einen Brief oder eine E-Mail schreiben.
Falls Sie haltbare Lebensmittel spenden möchten, bitten wir Sie uns anzurufen. Kleiderspenden oder verderbliche Lebensmittel können wir leider immer noch nicht annehmen. Wir bitten um Verständnis.

Folgende Notfallbereitschaften sind eingerichtet: Sozial- und Lebensberatung

Erste Anlaufstelle bei sozialrechtlichen Fragen, bei Fragen rund um Schwangerschaft, bei persönlichen Problemen, Krisen oder Konflikten

Telefonische Sprechzeiten: dienstags zwischen
15:30 - 17:30 Uhr
donnerstags zwischen
9:00 - 11:00 Uhr

Sie können uns auch gerne eine Nachricht mit Ihrer Telefonnummer auf dem Anrufbeantworter hinterlassen. Dann rufen wir Sie zurück.

Petra Rapp, Telefon 07042 9304 31;
E-Mail: rapp@diakonie-vaihingen.de
Andrea Magenau, Telefon 07042 9304 11;
E-Mail: magenau@diakonie-vaihingen.de

Kurberatung

Beratung und Vermittlung von Mütterkuren und Mutter/Vater-Kind-Kuren

Sie können uns auch gerne eine Nachricht mit Ihrer Telefonnummer auf dem Anrufbeantworter hinterlassen. Dann rufen wir Sie zurück.

Michaela Siems, Telefon 07042 9304 30;
E-Mail: siems@diakonie-vaihingen.de

Ehe-, Familien- und Lebensberatung

Beratung für Menschen in belastenden Lebenssituationen, bei Konflikten in Partnerschaft und Familie

Telefonische Sprechzeiten: dienstags und donnerstags zwischen
14:00 - 16:00 Uhr